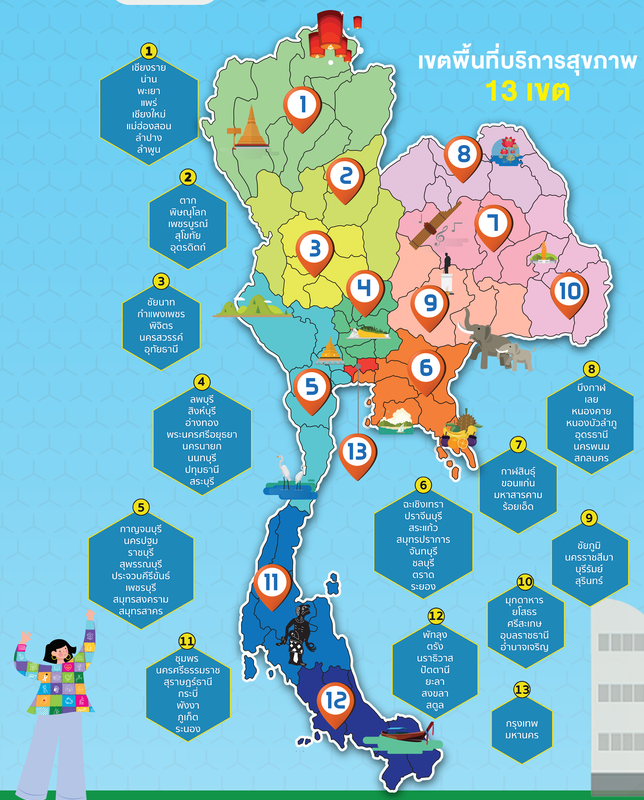
สำนักงานคณะกรรมการสุขภาพแห่งชาติ

เขตพื้นที่บริการสุขภาพ 13 เขต



กขป

เขตสุขภาพเพื่อประชาชน

กลไกตามระเบียบสำนักนายกรัฐมนตรี ว่าด้วยการจัดตั้งเขตสุขภาพเพื่อประชาชน พ.ศ.2559 ที่มีรูปแบบการทำงานโดยการเชื่อมร้อย องค์กรต่างๆ ทั้งภาคราชการ ภาควิชาการ/วิชาชีพ ภาคเอกชน และภาคประชาสังคมที่มุ่งปฏิบัติงานด้านสุขภาพ อยู่ในเขตพื้นที่เดียวกัน มาบูรณาการการทำงานและแลกเปลี่ยนข้อมูลต่างๆ ร่วมกัน เพื่อการขับเคลื่อน การพัฒนานโยบายสาธารณะเพื่อสุขภาพ และกำหนดทิศทางของระบบสุขภาพให้ตรงกับความจำเป็นของประชาชนในพื้นที่ สอดคล้องกับธรรมนูญว่าด้วยระบบสุขภาพแห่งชาติและ **'ปัจจัยกำหนดสุขภาพ'** ของประชาชนในเขตพื้นที่ ไม่ว่าจะเป็น วิถีชีวิตความเป็นอยู่ พฤติกรรม สภาพสังคม ฯลฯ นำทุกคน ไปสู่ระบบสุขภาพและคุณภาพชีวิตที่ดีขึ้นทุกมิติ ซึ่งมีหัวใจสำคัญ คือ การสานพลัง 3 ส่วน ได้แก่ พลังปัญญา พลังสังคม และพลังรัฐ ร่วมกันจัดการประเด็นหรือปัญหาทางสุขภาพ เพื่อประโยชน์สุขของประชาชนในเขตพื้นที่เป็นศูนย์กลางอย่างมีพลัง

รู้จัก คสช.

คณะกรรมการสุขภาพแห่งชาติ (คสช.)

มีบทบาทหน้าที่ในการให้ข้อเสนอแนะแก่รัฐบาล และหน่วยงานต่าง ๆ ที่มีบทบาทเกี่ยวข้องกับการกำหนดยุทธศาสตร์ นโยบาย และมาตรการที่ส่งผลกระทบต่อสุขภาวะ ให้ดำเนินการพัฒนาหรือกำหนดยุทธศาสตร์ นโยบาย และมาตรการต่าง ๆ โดยคำนึงถึงสุขภาวะของประชาชนเป็นเรื่องสำคัญ นอกจากนี้ คสช. ยังทำหน้าที่เชื่อมโยงให้คน กลุ่มคน และหน่วยงานจากทุกฝ่ายในสังคมเข้ามาร่วมทำงานเชิงนโยบายและยุทธศาสตร์ที่เกี่ยวข้องกับสุขภาพ คสช. จึงเป็นเสมือนกลไกที่ช่วยเสริมให้การทำงานของรัฐบาล หน่วยงาน องค์กร และภาคีต่างๆ เดินไปข้างหน้าโดยบูรณาการการพัฒนาทุกมิติของสุขภาวะไปพร้อมๆ กัน

โครงสร้าง คสช. ประกอบด้วย





เส้นทางสุขภาวะ จากบ่มเพาะสู่ผลิบาน





ยุคผลิบาน (2560-2566)



ยุคเติบโต (2555-2559)

ยุคก่อเกิด (2550-2554)



ยุคบ่มเพาะ (2543-2549)