สมัชชาสุขภาพแห่งชาติ ครั้งที่ 15

ความเป็นธรรมด้านสุขภาพ

โอกาสและความหวัง อนาคตประเทศไทย

21-22 ธันวาคม 2565

โรงแรมเซ็นทรา บายเซ็นทาราศูนย์ราชการ
คอนเวนชันเซ็นเตอร์ แจ้งวัฒนะ

+66 (0) 2832 9114
สช.สำนักงานคณะกรรมการสุขภาพแห่งชาติ
https://www.samatcha.org

สมัชชาสุขภาพแห่งชาติ

สารบัญ

สาระสำคัญของสมัชชาสุขภาพแห่งชาติ ครั้งที่ 15 และครั้งที่ 16 พ.ศ. 2565 – 2566 4

กำหนดการสมัชชาสุขภาพแห่งชาติ ครั้งที่ 15 พ.ศ. 2565 10

ภาคผนวก 36

สาระสำคัญของสมัชชาสุขภาพแห่งชาติ
ครั้งที่ 15 และครั้งที่ 16 พ.ศ. 2565 – 2566

1. ข้อกำหนดพื้นฐาน

"สมัชชาสุขภาพแห่งชาติ" หมายถึง กระบวนการระดับชาติที่ให้ทุกภาคส่วนที่เกี่ยวข้องในสังคมได้ร่วมแลกเปลี่ยนองค์ความรู้และเรียนรู้อย่างสมานฉันท์ เพื่อนำไปสู่การมีข้อเสนอนโยบายสาธารณะและการขับเคลื่อนนโยบายสาธารณะเพื่อสุขภาพหรือความมีสุขภาพของประชาชน โดยจัดกระบวนการอย่างเป็นระบบและมีส่วนร่วม อนึ่ง พ.ร.บ. สุขภาพแห่งชาติ 2550 มาตรา 41 ระบุว่า ให้คณะกรรมการสุขภาพแห่งชาติ (คสช.) จัดให้มีสมัชชาสุขภาพแห่งชาติอย่างน้อยปีละหนึ่งครั้ง

2. คณะกรรมการจัดสมัชชาสุขภาพแห่งชาติ

คณะกรรมการสุขภาพแห่งชาติ (คสช.) ที่มี นายอนุทิน ชาญวีรกูล รองนายกรัฐมนตรี เป็นประธาน ได้แต่งตั้งคณะกรรมการจัดสมัชชาสุขภาแห่งชาติ (คจ.สช.) ครั้งที่ 15 และครั้งที่ 16 พ.ศ. 2565 - 2566 โดยมี นายชาญเชาวน์ ไชยานุกิจ เป็นประธาน ทำหน้าที่จัดการประชุมสมัชชาสุขภาพแห่งชาติ ตามที่มาตรา 41-43 แห่งพระราชบัญญัติสุขภาพแห่งชาติ พ.ศ. 2550 กำหนดไว้ (ตามคำสั่ง คสช.ที่ 9/2564 ลงนามเมื่อวันที่ 13 ธันวาคม 2564) ซึ่งในองค์ประกอบของ คจ.สช. ชุดนี้ มีกรรมการที่มาจากผู้แทนหน่วยงานภาครัฐ (Policy Actor) ผู้แทนภาควิชาการ ผู้แทนภาคเอกชน ผู้แทนภาคประชาสังคม ผู้แทนเยาวชนและคนรุ่นใหม่ และมีนายแพทย์ประทีป ธนกิจเจริญ เลขาธิการคณะกรรมการสุขภาพแห่งชาติ เป็นกรรมการและเลขานุการ

3. วิธีการจัดสมัชชาสุขภาพแห่งชาติ ครั้งที่ 15 และครั้งที่ 16 พ.ศ. 2565 – 2566

3.1 ข้อพิจารณาหลัก

1) พัฒนาการและบทเรียนของการจัดสมัชชาสุขภาพแห่งชาติที่ผ่านมา
2) สถานการณ์ด้านสุขภาพของประเทศ โดยเฉพาะที่เกิดจากวิกฤตการระบาดของโควิด-19
3) เป้าหมายของร่างธรรมนูญว่าด้วยระบบสุขภาพแห่งชาติ ฉบับที่ 3
4) เป้าหมายของแผนพัฒนาเศรษฐกิจและสังคมแห่งชาติ ฉบับที่ 13

3.2 ประเด็นหลัก (Theme) ของสมัชชาสุขภาพแห่งชาติ ครั้งที่ 15 และครั้งที่ 16 คือ "ความเป็นธรรมด้านสุขภาพ โอกาสและความหวังอนาคตประเทศไทย"

ความเป็นธรรมด้านสุขภาพ (health equity) หมายความถึง การไม่มีความเหลื่อมล้ำในสังคม ประชาชนกลุ่มต่าง ๆ สามารถเข้าถึง (access) ระบบสุขภาพ (health systems) อย่างมีสิทธิ เสรีภาพ และความเสมอภาคเท่าเทียมกัน โดยไม่ถูกกีดกั้นโดยปัจจัยสังคมกำหนดสุขภาพ (social determinants of health) ใด ๆ ซึ่งถือเป็นการพัฒนาพื้นฐาน (development) เพื่อไปสู่อนาคต (future) ของสังคมไทยสู่คนรุ่นต่อไป (next generations) ด้วยโอกาสและความหวัง (opportunity and hope)

3.3 กรอบแนวทางการจัดสมัชชาสุขภาพแห่งชาติ ครั้งที่ 15 และครั้งที่ 16 พ.ศ. 2565 - 2566

1) คัดเลือกประเด็นที่จะเข้าสู่การพิจารณาของสมัชชาสุขภาพแห่งชาติ เน้นเป็นประเด็นระดับประเทศ และมีหน่วยงานหรือองค์กรระดับชาติเป็นเจ้าภาพหลัก

2) ประยุกต์ใช้กระบวนการสมัชชาสุขภาพเฉพาะประเด็น เพื่อแลกเปลี่ยนเรียนรู้ ร่วมคิด ร่วมเป็นเจ้าของ จนได้ข้อเสนอที่มีความพร้อมทางวิชาการ และมีเครือข่ายหน่วยงานหรือองค์กรพร้อมร่วมขับเคลื่อนชัดเจน

3) มีการบูรณาการในการพัฒนานโยบาย (ขาขึ้น) และขับเคลื่อนเชิงระบบ (ขาเคลื่อน) รวมทั้งเชื่อมการขับเคลื่อนร่วมกับสมัชชาสุขภาพในพื้นที่

4) จัดสมัชชาสุขภาพแห่งชาติด้วยวิธีการที่ยืดหยุ่น ต่อเนื่อง และเปิดกว้าง เพื่อสร้างการมีส่วนร่วมของภาคส่วนต่าง ๆ ให้กว้างขวางมากที่สุด

4. กระบวนการจัดสมัชชาสุขภาพแห่งชาติ

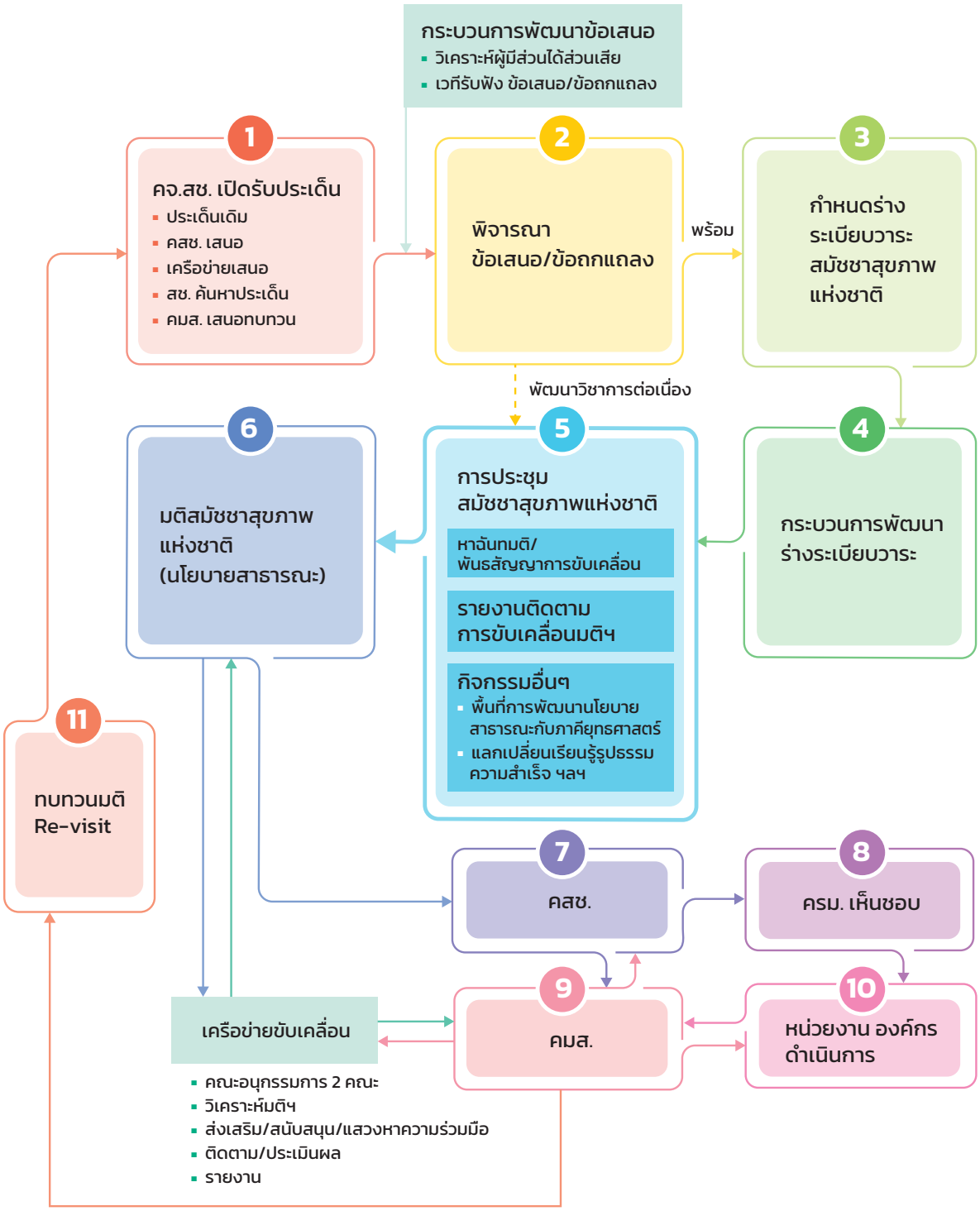

5. กลไกและผังกระบวนการเชิงปฏิบัติการของการจัดสมัชชาสุขภาพแห่งชาติ ครั้งที่ 15 และครั้งที่ 16 พ.ศ. 2565 – 2566

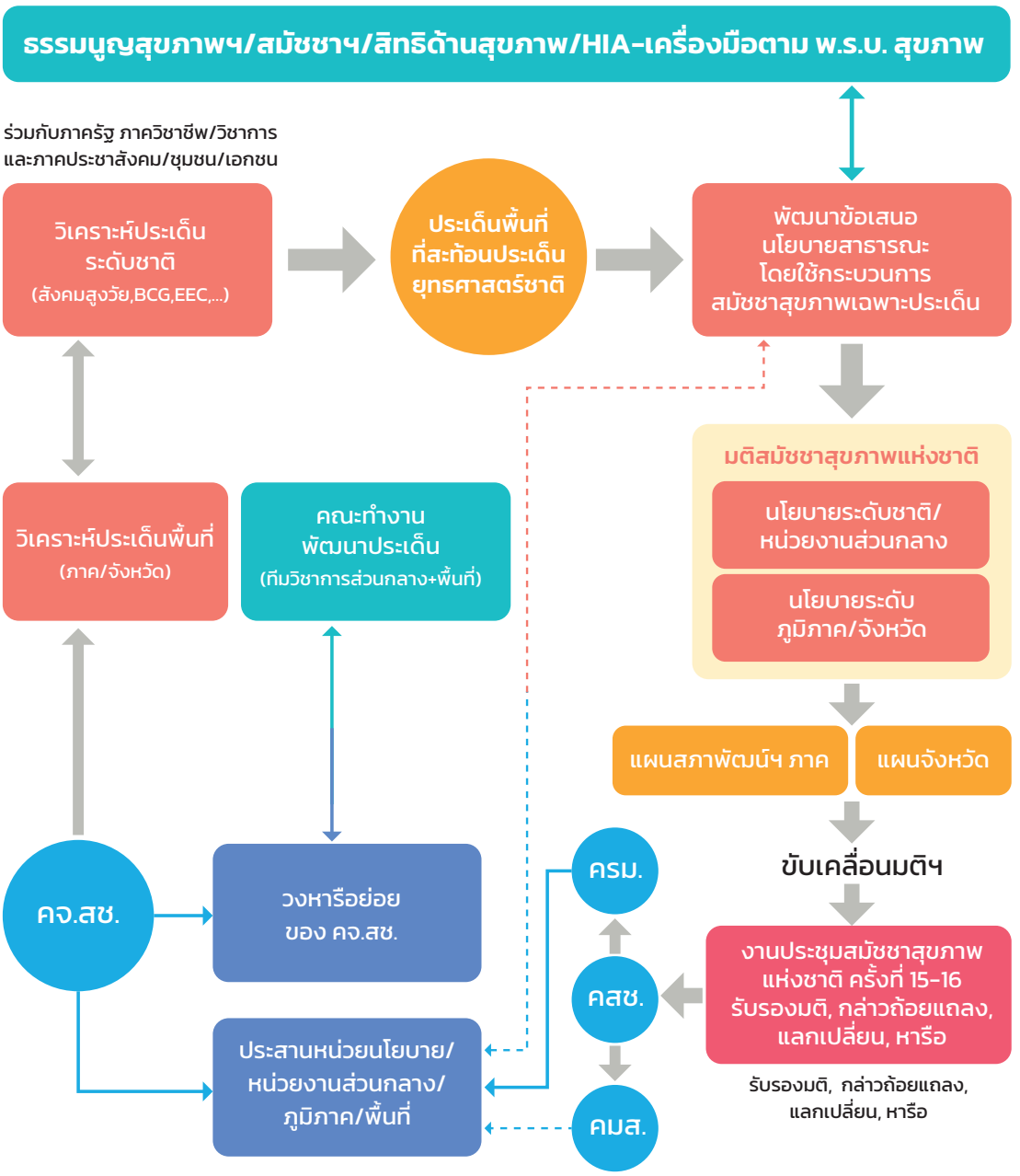

6. พัฒนาการกระบวนการสมัชชาสุขภาพแห่งชาติ...สู่สมัชชาฯ ครั้งที่ 15

6.1 สาระสำคัญของกระบวนการสมัชชาสุขภาพแห่งชาติครั้งที่ผ่านมา

สมัชชาสุขภาพแห่งชาติมีการพัฒนากระบวนการมาอย่างต่อเนื่อง จนมาถึงสมัชชาสุขภาพแห่งชาติครั้งที่ 14 พ.ศ. 2564 ต้องการผลลัพธ์หลัก 4 ด้าน ผ่านกระบวนการพัฒนาข้อเสนอนโยบายสาธารณะและพันธสัญญาต่อ “กรอบทิศทางนโยบายสาธารณะที่เป็นเรื่องใหม่และสำคัญ” ตามเจตนารมณ์ของการจัดสมัชชาสุขภาพแห่งชาติ

ผลลัพธ์หลัก 4 ด้าน ดังกล่าว ได้แก่

1) ให้มีบูรณาการ (ขาขึ้นขาเคลื่อน สมัชชาชาติ-พื้นที่-ประเด็น)

2) ให้เกิดพันธสัญญาในการขับเคลื่อนมติต่อไปข้างหน้า

3) ให้มีการสนทนาเพื่อแลกเปลี่ยนเรียนรู้ (dialogue) ที่ง่ายขึ้น (เป็นปัจเจกก็แสดงความเห็นได้ ไม่จำเป็นต้องเป็นกลุ่มก้อน/องค์กร) และมีเวลานานขึ้น (เริ่มกระบวนการพัฒนาข้อเสนอนโยบายสาธารณะเร็วขึ้นและกระชับขึ้นกว่าเดิม)

4) ให้เกิดการสานพลัง ตามแนวคิดสามเหลี่ยมเขยื้อนภูเขา

“บูรณาการ - พันธสัญญา - สนทนา - สานพลัง” เน้นการเคลื่อนไหวสังคม การแลกเปลี่ยนเรียนรู้ร่วมกันของพลเมืองตื่นรู้ ให้เกิดความรอบรู้ (literacy)

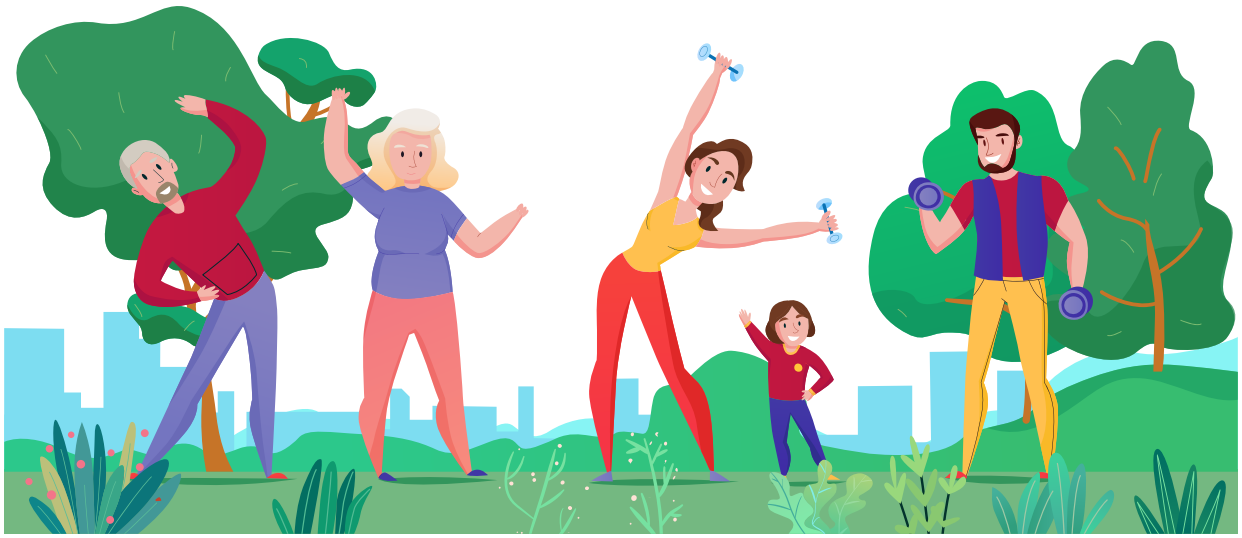

6.2 กระบวนการและหลักการสำคัญของสมัชชาสุขภาพแห่งชาติ ครั้งที่ 15 พ.ศ. 2565

สมัชชาฯ ครั้งที่ 15 ปรับใช้ทิศทางเดิมของ สมัชชาฯ ครั้งที่ 14 คือ

1) เพิ่มโอกาสการเข้ามามีส่วนร่วมของประชาชน ให้ความสำคัญและเพิ่มจำนวนทั้งผู้เข้าร่วมกระบวนการสมัชชาฯ และผู้เข้าประชุมสมัชชาสุขภาพแห่งชาติ (ตามมาตรา 44 วรรคหนึ่ง ใน พ.ร.บ. สุขภาพฯ) โดยในสมัชชาสุขภาพแห่งชาติ ครั้งที่ 15 พ.ศ. 2565 จะเพิ่มการมีส่วนร่วมของคนรุ่นต่อไป (Next Generation) นอกจากนี้ยังได้ปรับเปลี่ยน "สมาชิกสมัชชาสุขภาพแห่งชาติ" เป็น "เครือข่ายสมัชชาสุขภาพแห่งชาติ" เพื่อให้สิทธิปัจเจกมากขึ้น

(แนวปฏิบัติ: กำหนดไว้อยู่ในประกาศ คจ.สช. เรื่อง หลักเกณฑ์และวิธีการจัดสมัชชาสุขภาพแห่งชาติ พ.ศ. 2565 - 2566 โดยให้นิยามไว้ว่า "เครือข่ายสมัชชาสุขภาพแห่งชาติ" หมายถึง บุคคล องค์กร หน่วยงาน หรือเครือข่ายที่จัดรวมเป็นกลุ่ม หรือประเภท หรือประเด็น หรือพื้นที่เดียวกัน มีวัตถุประสงค์เป้าหมายและกิจกรรมที่ดำเนินการไปในแนวทางเดียวกัน โดยอาจมีปฏิสัมพันธ์ระหว่างกันหรือไม่ก็ได้ และมาเข้าร่วมกระบวนการสมัชชาสุขภาพแห่งชาติ)

2) บูรณาการกระบวนการสมัชชาสุขภาพ (ทั้งขาขึ้นและขาเคลื่อนทั้งสมัชชาสุขภาพ 3 ประเภท ได้แก่ สมัชชาฯ"แห่งชาติ" "เฉพาะประเด็น" และ "เฉพาะพื้นที่") ในการพัฒนากรอบทิศทางนโยบายสาธารณะที่เป็นเรื่องสำคัญระดับชาติและสอดคล้องกับประเด็นหลักของสมัชชาสุขภาพแห่งชาติ รวมทั้งให้จัดกระบวนการสมัชชาสุขภาพทันทีที่พร้อม

(แนวปฏิบัติ: คจ.สช. จะออกประกาศ "ประเด็นเพื่อพัฒนา" ก่อน ซึ่งนับเป็นจุดเริ่มต้นของกระบวนการ เพื่อให้สาธารณะรับทราบและเชิญชวนเข้ามามีส่วนร่วมตลอดกระบวนการ เมื่อได้ร่างข้อเสนอนโยบายสาธารณะที่เหมาะสมแล้ว คจ.สช. จะออกประกาศระเบียบวาระสมัชชาสุขภาพแห่งชาติ ครั้งที่ 15 พ.ศ. 2565 ต่อไป)

3) ให้การประชุมสมัชชาสุขภาพแห่งชาติ เป็นโอกาสแห่งการเฉลิมฉลอง รายงานความคืบหน้าในภาพรวม และแสดงพันธะสัญญาและ/หรือความตั้งใจที่จะมีบทบาทในการขับเคลื่อนมติร่วมกัน ไม่เน้นการแก้ไขเอกสาร

สาระสำคัญเฉพาะของสมัชชาฯ ครั้งที่ 15 ที่เพิ่มเติมจากอดีต คือ

1) จะใช้กระบวนการสมัชชาสุขภาพเฉพาะประเด็น เป็นกระบวนการหลักในการพัฒนากรอบทิศทางนโยบายสาธารณะ

2) จะแสวงหาการมีส่วนร่วมอย่างแข็งขันของหน่วยงานผู้กำหนดนโยบาย (policy actor) ในโครงสร้างการพัฒนาประเทศ

3) จะมุ่งสร้างฉันทมติ และ/หรือความเห็นร่วม (common ground) ต่อกรอบทิศทางนโยบายสาธารณะที่พัฒนาขึ้น รวมทั้งการแสดงออกซึ่งความตั้งใจที่จะมีบทบาทในการขับเคลื่อน

4) จะเน้นความยืดหยุ่นในการจัดกระบวนการและการประชุมสมัชชาสุขภาพแห่งชาติให้เหมาะสมตามสถานการณ์และบริบทแวดล้อม

กำหนดการสมัชชาสุขภาพแห่งชาติ ครั้งที่ 15 พ.ศ. 2565

ภายใต้ประเด็นหลัก

"ความเป็นธรรมด้านสุขภาพ โอกาสและความหวังอนาคตประเทศไทย"

วันที่ 21 – 22 ธันวาคม พ.ศ. 2565

โรงแรมเซ็นทรา บายเซ็นทาราศูนย์ราชการ คอนเวนชันเซ็นเตอร์ แจ้งวัฒนะ

วันพุธที่ 21 ธันวาคม พ.ศ. 2565	
เวลา	**กำหนดการ**
08.30 - 09.00 น.	**ลงทะเบียนเข้าร่วมประชุม** **และเตรียมความพร้อมของผู้เข้าร่วมประชุม**
09.00 - 09.10 น. ห้องประชุมวายุภักษ์	**การแสดง** **"สังคมที่เราร่วมสร้าง...ร่วมเป็นเจ้าของ"** **และพิธีเปิดงานสมัชชาสุขภาพแห่งชาติ ครั้งที่ 15 พ.ศ. 2565** โดย นายอนุทิน ชาญวีรกูล รองนายกรัฐมนตรี และประธานกรรมการสุขภาพแห่งชาติ
09.10 - 09.30 น. ห้องประชุมวายุภักษ์	**ปาฐกถาพิเศษ** **"ความเป็นธรรมด้านสุขภาพ โอกาสและความหวังอนาคตประเทศไทย"** โดย นายอนุทิน ชาญวีรกูล รองนายกรัฐมนตรี และประธานกรรมการสุขภาพแห่งชาติ
09.30 - 09.35 น. ห้องประชุมวายุภักษ์	**ปาฐกถาพิเศษ** **"Leave No One Behind...Mission Possible for Thailand"** โดย Dr. Mandeep Dhaliwal, Director of the HIV and Health Group, United Nations Development Programme (UNDP)
09.35 - 09.45 น. ห้องประชุมวายุภักษ์	**ร่วมประกาศเจตนารมณ์** **"ความเป็นธรรมด้านสุขภาพ** **โอกาสและความหวังอนาคตประเทศไทย"** และถ่ายภาพร่วมกัน โดย คณะกรรมการสุขภาพแห่งชาติ และเครือข่ายสมัชชาสุขภาพทั่วประเทศ
09.45 - 10.30 น.	รับประทานอาหารว่าง แลกเปลี่ยนเรียนรู้และชมนิทรรศการนอกห้องประชุม

วันพุธที่ 21 ธันวาคม พ.ศ. 2565	
เวลา	**กำหนดการ**
10.30 - 12.00 น. ห้องประชุมวายุภักษ์	**พิจารณาระเบียบวาระที่ 1 และแสดงถ้อยแถลงร่วมขับเคลื่อนร่างมติ** **"การขจัดความยากจนตามแนวคิดเศรษฐกิจ BCG: การยกระดับเศรษฐกิจครัวเรือน"** โดย นายชาญเชาวน์ ไชยานุกิจ ประธาน คจ.สช. ครั้งที่ 15 พ.ศ. 2565 และผู้แทนคณะอนุกรรมการกำกับ สนับสนุน และเชื่อมโยงกระบวนการสมัชชาสุขภาพ เอกสาร และสื่อ
12.00 - 13.00 น.	**พักรับประทานอาหารกลางวัน**
13.00 - 14.30 น. ห้องประชุมวายุภักษ์	**พิจารณาระเบียบวาระที่ 2 และแสดงถ้อยแถลงร่วมขับเคลื่อนร่างมติ** **"การขับเคลื่อนแพลตฟอร์มเชื่อมโยงและบูรณาการข้อมูลสถิติการออกกำลังกาย และการเล่นกีฬาของประชาชน (Calories Credit Challenge: CCC) ภายใต้แนวคิดโมเดลเศรษฐกิจสู่การพัฒนาที่ยั่งยืน (Bio-Circular-Green Economy : BCG Model)"** โดย นายชาญเชาวน์ ไชยานุกิจ ประธาน คจ.สช. ครั้งที่ 15 พ.ศ. 2565 และผู้แทนคณะอนุกรรมการกำกับ สนับสนุน และเชื่อมโยงกระบวนการสมัชชาสุขภาพ เอกสาร และสื่อ
14.30 - 15.00 น.	**รับประทานอาหารว่าง ร่วมกิจกรรมและชมนิทรรศการนอกห้องประชุม**

วันพุธที่ 21 ธันวาคม พ.ศ. 2565	
เวลา	**กำหนดการ**
15.00 - 16.30 น. ห้องประชุมวายุภักษ์	**เวทีเสวนา** **"ไปให้ถึงสุขภาวะ (Well Being) ด้วยระบบสุขภาพแบบบูรณาการ (Integrative Health care and Medicine)"** **โดยวิทยากร** • รศ.นพ.จันทร์ชัย เจรียงประเสริฐ อาจารย์ภาควิชาโสต ศอ นาสิกวิทยา คณะแพทยศาสตร์ โรงพยาบาลรามาธิบดี มหาวิทยาลัยมหิดล • นพ.ทีปทัศน์ ชุณหสวัสดิกุล แพทย์ผู้เชี่ยวชาญด้านเวชศาสตร์ป้องกัน • ผศ.ดร.พงค์เทพ สุธีรวุฒิ รองอธิการบดีมหาวิทยาลัยสงขลานครินทร์ • นพ.ประพจน์ เภตรากาศ ประธานมูลนิธิพัฒนาการแพทย์แผนไทย **วิทยากรและดำเนินรายการโดย** นพ.ขวัญชัย วิศิษฐานนท์ รองอธิบดีกรมการแพทย์แผนไทยและการแพทย์ทางเลือก **เอกสาร และสื่อ**
15.00 - 16.30 น. ห้องย่อยที่ 1 BB401	**เวทีเสวนา** **"กลไกการเงินเพื่อการเข้าถึงที่อยู่อาศัยที่เพียงพอและมีสุขภาวะ"** **โดยวิทยากร** • ผศ.บุษรา โพวาทอง หัวหน้าภาควิชาเคหการ คณะสถาปัตยกรรมศาสตร์ จุฬาลงกรณ์มหาวิทยาลัย • นายกิตติ พัฒนพงศ์พิบูล ประธานสมาคมสินเชื่อที่อยู่อาศัย • นางนิภาภัสร์ มลิทอง คณะทำงาน Urban Smile.net **ดำเนินรายการโดย** นายเรืองยุทธ์ ตีระวนิช คณะทำงาน Urban Smile.net ZOOM **เอกสาร และสื่อ**

วันพุธที่ 21 ธันวาคม พ.ศ. 2565	
เวลา	**กำหนดการ**
15.00 - 16.30 น. ห้องย่อยที่ 2 BB402	**เวทีเสวนา** **"PUBLIC SPACE DESIGN: ความท้าทายของกลไกระดับท้องถิ่นต่อภารกิจสร้างสรรค์พื้นที่สาธารณะ สู่เมืองสุขภาวะที่ยั่งยืน"** **โดยวิทยากร** • นางสาวปาจริยา มหากาญจนะ ผู้อำนวยการส่วนสวนสาธารณะ 1 กทม. • รศ.ดร.วิชัย กาญจนสุวรรณ รองนายกเทศมนตรีนครหาดใหญ่ • ดร.ดุสิต ศรีโคตร สำนักงานหลักประกันสุขภาพแห่งชาติ (สปสช.) • ผศ.ปราณิศา บุญค้ำ อุปนายกฝ่ายวิชาการ สมาคมภูมิสถาปนิกประเทศไทย (TALA) • นายเศรษฐวัฒก์ ศรีวิโรจน์ President Nebula Corporation Limited **ดำเนินรายการโดย** นายยศพล บุญสม ผู้ร่วมก่อตั้งโครงการ We! Park ZOOM เอกสาร และสื่อ
15.00 - 16.30 น. ห้องย่อยที่ 3 BB406	**เวทีเสวนา** **"มุมมองของคนรุ่นใหม่กับความรุนแรงในสังคมไทย"** **โดยวิทยากร** • พระอธิการสุทธิชัย อธิฏฐาโน เจ้าอาวาสวัดบางม่วง (พระสุทธิชัย เสมาทัต) • นายชัยพฤกษ์ มีแท่ง เยาวชนศูนย์ฝึกและอบรมเด็กและเยาวชน (ชาย) บ้านกาญจนาภิเษก • นางสาวนงนภัส อริยพงศ์ไพศาล ตัวแทนเยาวชนจากรายการ Toolmorrow **ดำเนินรายการโดย** นายพีธากร ศรีบุตรวงศ์ นักวิชาการอิสระ ZOOM เอกสาร และสื่อ
16.30 น.	**ปิดการประชุมวันแรก**

วันพฤหัสบดีที่ 22 ธันวาคม พ.ศ. 2565	
เวลา	**กำหนดการ**
08.30 - 09.00 น.	**ลงทะเบียนเข้าร่วมประชุม** **และเตรียมความพร้อมของผู้เข้าร่วมประชุม** ZOOM
09.00 - 10.30 น. ห้องประชุมวายุภักษ์	**พิจารณาระเบียบวาระที่ 3 และแสดงถ้อยแถลงร่วมขับเคลื่อนร่างมติ** **"หลักประกันรายได้เพื่อคุณภาพชีวิตที่ดีเมื่อเข้าสู่วัยสูงอายุ"** โดย นายชาญเชาวน์ ไชยานุกิจ ประธาน คจ.สช. ครั้งที่ 15 พ.ศ. 2565 และผู้แทนคณะอนุกรรมการกำกับ สนับสนุน และเชื่อมโยงกระบวนการสมัชชาสุขภาพ **เอกสาร และสื่อ**
	รับประทานอาหารว่างตามความสะดวก
10.30 - 12.00 น. ห้องประชุมวายุภักษ์	**เวทีเสวนา** **"สานพลังขับเคลื่อนการลดการบริโภคโซเดียม ลดโรคร้ายแรงจากระดับชาติสู่ระดับพื้นที่"** **ประธานเปิดเสวนาโดย** นพ.ปรีชา เปรมปรี รองอธิบดีกรมควบคุมโรค **วิทยากรโดย** • นพ.ประเสริฐ กิจสุวรรณรัตน์ นายแพทย์สาธารณสุขจังหวัดลำปาง • นายสมบุญ วงษ์ดาว รองนายกองค์การบริหารส่วนตำบลดงคู่ • นางสาวมลฤดี โพธิ์อินทร์ สภาองค์กรของผู้บริโภค • นพ.สุรศักดิ์ กันตชูเวสศิริ ประธานเครือข่ายลดบริโภคเกลือ (โซเดียม) • นพ.กฤษฎา หาญบรรเจิด ผู้อำนวยการกองโรคไม่ติดต่อ **ดำเนินรายการโดย** นพ.วิวัฒน์ โรจนพิทยากร กรรมการขับเคลื่อนและติดตามการดำเนินงาน ตามมติสมัชชาสุขภาพแห่งชาติ **เอกสาร และสื่อ**

วันพฤหัสบดีที่ 22 ธันวาคม พ.ศ. 2565	
เวลา	**กำหนดการ**
10.30 - 12.00 น. ห้องย่อยที่ 1 BB401	**เวทีเสวนา** **"ฉัน – เธอ – เขา คือ 'เรา' ทุกอัตลักษณ์ทางเพศ ร่วมสร้างสังคมเสมอภาคสานพลังสู่ความเสมอภาคทางสังคม"** **วิทยากรโดย** • นายกิตตินันท์ ธรมธัช นายกสมาคมฟ้าสีรุ้งแห่งประเทศไทย • นางสาวพนิดา หันสวาสดิ์ นักพัฒนาสังคมชำนาญการพิเศษ กระทรวงการพัฒนาสังคมและความมั่นคงของมนุษย์ • พญ.ภาวิณี รุ่งทนต์กิจ รองผู้อำนวยการสำนักอนามัย กรุงเทพมหานคร **ดำเนินรายการโดย** นายพงศธร จันทรัศมี มูลนิธิสาธารณสุขแห่งชาติ ZOOM เอกสาร และสื่อ
10.30 - 12.00 น. ห้องย่อยที่ 2 BB402	**เวทีเสวนา** **"การบริหารจัดการลุ่มน้ำ: ลดความเหลื่อมล้ำ สร้างความเป็นธรรม"** **วิทยากรโดย** • ดร.เสรี ศุภราทิตย์ ผู้อำนวยการศูนย์การเปลี่ยนแปลงสภาพภูมิอากาศและภัยพิบัติ มหาวิทยาลัยรังสิต • นายเลิศพันธ์ สุขยิรัญ ผู้เชี่ยวชาญด้านบริหารจัดการลุ่มน้ำ 1 กองบริหารจัดการลุ่มน้ำ สำนักงานทรัพยากรน้ำแห่งชาติ • รศ.ดร.บัญชา ขวัญยืน คณะกรรมการทรัพยากรน้ำแห่งชาติ และคณะกรรมการลุ่มน้ำเจ้าพระยา • ดร.ปริเวท วรรณโกวิท หัวหน้าศูนย์วิศวกรรมสารสนเทศภูมิศาสตร์และนวัตกรรม • นายประเชิญ คนเทศ ที่ปรึกษาชมรมเรารักษ์แม่น้ำท่าจีน **ดำเนินรายการโดย** นางสาวดาริน กำเนิดรัตน์ นักสื่อสารมวลชนอิสระ ZOOM เอกสาร และสื่อ

วันพฤหัสบดีที่ 22 ธันวาคม พ.ศ. 2565	
เวลา	**กำหนดการ**
10.30 - 12.00 น. ห้องย่อยที่ 3 BB406	**เวทีเสวนา** **"ทางออกสุขภาพจิต พิชิตปัญหาวัยรุ่น"** **วิทยากรโดย** • พญ.วิรัลพัชร กิตติธะระพันธุ์ จิตแพทย์ รพ.ยุวประสาทไวทโยปถัมภ์ • นางสาวปราชญา ศิริ์มหาอาริยะโพธิ์ญา ผู้แทนเยาวชนผู้ผลักดันจนแก้ พ.ร.บ. สุขภาพจิต • นางสาวจอมเทียน จันสมรัก ตัวแทนเยาวชนกับประสบการณ์ของโรคซึมเศร้า **ดำเนินรายการโดย** นางสาวพริม มณีโชติ นักเขียนอิสระ ZOOM เอกสาร และสื่อ
12.00 - 13.00 น.	พักรับประทานอาหารกลางวัน
13.00 - 13.20 น. ห้องประชุมวายุภักษ์	**ปาฐกถา** **"นวัตกรรมทางเทคโนโลยีและสังคม:** **โอกาสและความหวังอนาคตของประเทศไทย"** โดย ศ.ดร.เอนก เหล่าธรรมทัศน์ รัฐมนตรีว่าการกระทรวงการอุดมศึกษา วิทยาศาสตร์ วิจัย และนวัตกรรม เอกสาร และสื่อ
13.20 - 14.00 น. ห้องประชุมวายุภักษ์	**ปาฐกถา** **"สู่สังคมสูงอายุอย่างสมบูรณ์: โอกาสและทางออกของประเทศไทย"** โดย รศ.ดร.เจิมศักดิ์ ปิ่นทอง ประธานกรรมการนโยบายองค์การกระจายเสียงและแพร่ภาพสาธารณะแห่งประเทศไทย (Thai PBS) และอดีตประธานคณะกรรมการปฏิรูประบบรองรับการเข้าสู่สังคมสูงวัย สภาปฏิรูปแห่งชาติ เอกสาร และสื่อ

วันพฤหัสบดีที่ 22 ธันวาคม พ.ศ. 2565	
เวลา	**กำหนดการ**
14.00 - 14.30 น. ห้องประชุมวายุภักษ์	**รายงานความก้าวหน้า** **"การขับเคลื่อนมติสมัชชาสุขภาพแห่งชาติที่ผ่านมา"** **วิทยากรโดย** • ศ.คลินิก นพ.สุพรรณ ศรีธรรมมา รองประธานกรรมการขับเคลื่อนและติดตามการดำเนินงานตามมติสมัชชาสุขภาพแห่งชาติ • นางทิพย์รัตน์ นพลดารมย์ ประธานอนุกรรมการขับเคลื่อนและติดตามมติสมัชชาสุขภาพแห่งชาติที่เกี่ยวข้องกับสุขภาพสังคมและสุขภาวะ • นพ.ศุภกิจ ศิริลักษณ์ ประธานอนุกรรมการขับเคลื่อนและติดตามมติสมัชชาสุขภาพแห่งชาติที่เกี่ยวข้องกับการแพทย์และสาธารณสุข เอกสาร และสื่อ
14.30 - 14.45 น. ห้องประชุมวายุภักษ์	**ประกาศ** **"ประเด็นพัฒนาเป็นระเบียบวาระสมัชชาสุขภาพแห่งชาติ ครั้งที่ 16 พ.ศ. 2566"** โดย คณะกรรมการจัดสมัชชาสุขภาพแห่งชาติ (คจ.สช.) ครั้งที่ 16 พ.ศ. 2566
14.45 - 15.00 น. ห้องประชุมวายุภักษ์	**รับชมวิดีทัศน์** **"ประมวลภาพกิจกรรมงานสมัชชาสุขภาพแห่งชาติ ครั้งที่ 15 พ.ศ. 2565"**
15.00 น.	ปิดงาน และรับประทานอาหารว่างตามความสะดวก

ผังงานสมัชชาสุขภาพแห่งชาติ พ.ศ. 2565

คู่มือการใช้ ZOOM

ปาฐกถาพิเศษ

“ความเป็นธรรมด้านสุขภาพ โอกาสและความหวังอนาคตประเทศไทย”

โดย นายอนุทิน ชาญวีรกูล
รองนายกรัฐมนตรี และประธานกรรมการสุขภาพแห่งชาติ

สถานการณ์โควิดในปัจจุบันถือว่าพ้นการระบาดใหญ่แล้ว และรัฐบาลได้ปรับลดระดับของโรคโควิด-19 จากโรคติดต่ออันตราย เป็นโรคติดต่อที่ต้องเฝ้าระวัง ตั้งแต่วันที่ 1 ตุลาคม 2565 เป็นต้นมา

ความสำเร็จของประเทศไทยครั้งนี้ เกิดจาก**ความร่วมมือของทุกภาคส่วนของสังคม**ที่แข็งแกร่งและมีการพัฒนาอย่างต่อเนื่องซึ่งสอดคล้องกับแนวคิดและเป้าหมาย **“ระบบสุขภาพที่เป็นธรรม ไม่ทิ้งใครไว้ข้างหลัง”** ของ**ธรรมนูญว่าด้วยระบบสุขภาพแห่งชาติ ฉบับที่ 3** ที่สร้าง **“ความเป็นธรรมด้านสุขภาพ”** และนำไปสู่ **“โอกาส”** และ **“ความหวัง”** ในการพลิกฟื้นสร้าง**“อนาคตประเทศไทย”** และเป็น**ประเด็นหลักและเป้าหมายหลักของสมัชชาสุขภาพแห่งชาติปีนี้** เพื่อ **“ความผาสุกของประชาชน และความยั่งยืนของประเทศ”**

ปาฐกถาพิเศษ

“Leave No One Behind... Mission Possible for Thailand”

โดย Dr. Mandeep Dhaliwal
Director of the HIV and Health Group,
United Nations Development Programme (UNDP)

Dr. Mandeep Dhaliwal

ประเทศไทยนับเป็นหนึ่งในประเทศผู้นำในการพัฒนามนุษย์ให้ความเท่าเทียมกันในสังคม เห็นได้จากการที่ สำนักงานโครงการพัฒนาแห่งสหประชาชาติ (UNDP) ได้ทูลเกล้าฯ ถวายรางวัลความสำเร็จสูงสุดด้านการพัฒนามนุษย์ให้แก่ในหลวงรัชกาลที่ 9 ซึ่งสะท้อนให้เห็นถึงการอุทิศพระวรกายเพื่อยกระดับความเป็นอยู่ของปวงชนชาวไทยที่มีฐานะยากจนที่สุดและทรงวางแนวทางการแก้ไขปัญหาเพื่อไม่ให้มีใครถูกทอดทิ้งไว้ข้างหลัง จนกระทั่งแนวความคิดได้กลายเป็นคำมั่นสัญญาหลักของวาระการพัฒนาที่ยั่งยืน ค.ศ. 2030

จากผลกระทบของโควิด-19 UNDP เชื่อมั่นว่าประเทศไทยสามารถปูทางไปสู่ความสำเร็จในการ “พัฒนาที่ไม่ทิ้งใครไว้ข้างหลัง” ได้อีกครั้ง ด้วยการแสวงหาการทำงานเชิงสร้างสรรค์และแก้ไขปัญหาที่ซับซ้อน และหากเรามีพลังในการสร้าง “ยุคแห่งมนุษย์” เราย่อมมีพลังในการเลือกที่จะเปลี่ยนแปลง สร้างการตระหนักรู้ร่วมกัน เปิดใจสู่การทำงานแบบนวัตกรรม แก้ไขปัญหาที่ซับซ้อนเพื่อให้แน่ใจว่าไม่มีใครถูกทิ้งไว้หรือตกหล่นอยู่ข้างหลัง การประชุมสมัชชาสุขภาพแห่งชาติครั้งนี้สะท้อนให้เห็นถึง การดำเนินงานตามแนวทฤษฎีสามเหลี่ยมแห่งความรู้ การมีส่วนร่วมทางการเมือง พลังทางสังคม ซึ่งเป็นวิธีที่ดีที่สุดที่จะสามารถเขยื้อนภูเขาแห่งปัญหาที่ซับซ้อนได้ และนำมาซึ่งการพัฒนาไปสู่ความเสมอภาคและความยั่งยืน

ร่วมประกาศเจตนารมณ์

“ความเป็นธรรมด้านสุขภาพ โอกาสและความหวังอนาคตประเทศไทย”

โดย คณะกรรมการสุขภาพแห่งชาติ และเครือข่ายสมัชชาสุขภาพ

ข้าพเจ้าและเครือข่ายสมัชชาสุขภาพแห่งชาติขอประกาศเจตนารมณ์ร่วมกันว่า พวกเราจะร่วมกันขับเคลื่อนสังคมสู่ **“ความเป็นธรรมด้านสุขภาพ โอกาสและความหวังอนาคตประเทศไทย” ตามเป้าหมายหลักของสมัชชาสุขภาพแห่งชาติ ครั้งที่ 15** ดังนี้

1. **จะสนับสนุนให้มีการใช้แนวคิดเศรษฐกิจชีวภาพ-เศรษฐกิจหมุนเวียน-เศรษฐกิจสีเขียว** เพื่อยกระดับเศรษฐกิจครัวเรือนฐานราก ลดความเหลื่อมล้ำ ขจัดความยากจนข้ามรุ่น และบรรลุเป้าหมายการพัฒนาที่ยั่งยืน
2. **จะสนับสนุนให้ประชาชนมีการออกกำลังกาเล่นกีฬา และมีกิจกรรมทางกายอื่นๆ** สะสมเป็นข้อมูลกลางเพื่อการสร้างเสริมสุขภาพ ควบคุมป้องกันโรค และสร้างสังคมสุขภาวะ
3. **จะสนับสนุนให้มีระบบหลักประกันรายได้เพื่อคุณภาพชีวิตที่ดีเมื่อเข้าสู่วัยสูงอายุ** โดยกำหนดให้เป็นวาระแห่งชาติที่ทุกภาคส่วนมีส่วนร่วมเป็นเจ้าของ เพื่อความมั่นคงและการมีคุณภาพชีวิตที่ดีในวัยสูงอายุให้กับประชาชนทุกคน

ประกาศ ณ วันที่ 21 ธันวาคม 2565

พิจารณาระเบียบวาระที่ 1 และแสดงถ้อยแถลงร่วมขับเคลื่อนร่างมติ

"การขจัดความยากจนตามแนวคิดเศรษฐกิจ BCG: การยกระดับเศรษฐกิจครัวเรือน"

โดย นายชาญเชาวน์ ไชยานุกิจ ประธาน คจ.สช. ครั้งที่ 15 พ.ศ. 2565
และผู้แทนคณะอนุกรรมการกำกับ สนับสนุน และเชื่อมโยงกระบวนการสมัชชาสุขภาพ

นโยบายสาธารณะนี้มุ่งเน้นให้ทุกภาคส่วนและทุกระดับของสังคม ไม่ว่าจะเป็นภาครัฐ ภาควิชาการ ภาคเอกชน ภาคประชาสังคมและภาคประชาชนมีความรู้ รู้เท่าทันและมีส่วนร่วมในการแก้ไขปัญหาความยากจนที่ส่งผลกระทบต่อสุขภาพ สังคม เศรษฐกิจ และสิ่งแวดล้อม โดยเสนอแนะแนวทางการบูรณาการในเชิงระบบ โครงสร้าง และประเด็นที่มีความแตกต่างกันไปตามบริบทของพื้นที่ ผ่านการประยุกต์ใช้แนวคิดโมเดลเศรษฐกิจสู่การพัฒนาที่ยั่งยืน Bio-Circular-Green Economy : BCG Model ที่เป็นการนำองค์ความรู้ นวัตกรรม และเทคโนโลยีอย่างครบวงจร มาหนุนเสริมทุนทางธรรมชาติ ทุนทาง ศาสนา ความเชื่อ และวัฒนธรรม อย่างมีความสอดคล้องกับมติสมัชชาสุขภาพแห่งชาติที่ผ่านมา เพื่อสร้างโอกาสในการยกระดับเศรษฐกิจครัวเรือนฐานราก มุ่งเน้นในเรื่องความสามารถด้านการบริหารการเงินโดยการเพิ่มรายได้และลดรายจ่าย โดยใช้

1. การพัฒนาระบบบริหารจัดการข้อมูลคนจนแบบแม่นยำและมุ่งเป้าควบคู่ไปกับการค้นหาสาเหตุความยากจน

2. การบูรณาการกลไกการทำงานการขจัดความยากจนในระดับพื้นที่ ตามแนวคิดโมเดลเศรษฐกิจสู่การพัฒนาที่ยั่งยืน Bio-Circular-Green Economy : BCG Model

3. การเสริมสร้างศักยภาพมนุษย์ พัฒนาทักษะอาชีพ สร้างผู้ประกอบการ BCG แก้จน และชุมชน BCG

4. การปรับโครงสร้างการบริหารและกลไกสนับสนุนเพื่อกระจายโอกาสสู่กลุ่มฐานราก

โดยมุ่งเน้นการมีส่วนร่วมและความรับผิดชอบต่อสังคมของทุกภาคส่วน ก่อให้เกิดเครือข่ายพลังของภาคประชาชนที่นำไปสู่การปรับเปลี่ยนวิธีคิดและพฤติกรรมใหม่ ตลอดจนแนวทางการทำงานที่นำไปสู่การสร้างเสริมสุขภาพและภาวะแวดล้อม สร้างโอกาสและความเสมอภาคทางการเรียนรู้ การศึกษาและสังคม มุ่งเน้นการพัฒนาที่ยั่งยืนทั้งในระดับสังคมและชุมชน ตอบโจทย์การสร้างความเป็นธรรมและลดความเหลื่อมล้ำของประเทศ เพื่อให้เกิดการพัฒนาและยกระดับคุณภาพชีวิตครัวเรือน ขจัดความยากจนข้ามรุ่น และการขับเคลื่อนสู่เป้าหมายการจัดการในเชิงระบบอย่างยั่งยืน สอดรับกับหลักปรัชญาของเศรษฐกิจพอเพียง ซึ่งเป็นหลักสำคัญในการพัฒนาเศรษฐกิจและสังคมของประเทศไทย

พิจารณาระเบียบวาระที่ 2 และแสดงถ้อยแถลงร่วมขับเคลื่อนร่างมติ

“การขับเคลื่อนแพลตฟอร์มเชื่อมโยงและบูรณาการข้อมูลสถิติการออกกำลังกายและการเล่นกีฬาของประชาชน (Calories Credit Challenge: CCC) ภายใต้แนวคิดโมเดลเศรษฐกิจสู่การพัฒนาที่ยั่งยืน (Bio-Circular-Green Economy : BCG Model)”

โดย นายชาญเชาวน์ ไชยานุกิจ ประธาน คจ.สช. ครั้งที่ 15 พ.ศ. 2565 และผู้แทนคณะอนุกรรมการกำกับ สนับสนุน และเชื่อมโยงกระบวนการสมัชชาสุขภาพ

“ภาครัฐ ภาคเอกชน และภาคประชาสังคมที่เกี่ยวข้อง ร่วมกันสนับสนุนและส่งเสริมให้ประชาชนมีความรอบรู้ด้านสุขภาพและการออกกำลังกายที่ปลอดภัย เข้าถึงการตรวจคัดกรองที่จำเป็นก่อนที่จะออกกำลังกาย มีการออกกำลังกาย การเล่นกีฬา กิจกรรมทางกาย กิจกรรมทางจิตใจ การใช้เวลาว่าง และมีการจัดแข่งขันกีฬา อย่างเหมาะสมกับสภาพร่างกาย จิตใจ ทุกเพศสภาพและกลุ่มวัย โดยใช้แพลตฟอร์ม CCC (Calories Credit Challenge) เป็นเครื่องมือในการกระตุ้น จูงใจ ด้วยการสะสมปริมาณแคลอรี่ที่ได้จากกิจกรรมต่าง ๆ และจัดเก็บเป็นข้อมูลขนาดใหญ่ (Big Data) สำหรับติดตามประเมินผลตามตัวชี้วัดที่ทันการณ์ โดยทุกคนสามารถเข้าถึงแพลตฟอร์มได้ง่ายหลายช่องทาง คำนึงถึงความเชื่อมโยงกับแพลตฟอร์มอื่น ๆ และความหลากหลายของอุปกรณ์ที่ประชาชนมีใช้อยู่จริง ส่งผลให้ประชาชนเกิดความรอบรู้ด้านสุขภาพและการออกกำลังกายที่มีผลต่อสุขภาพตนเอง ลดการเกิดโรคไม่ติดต่อ ลดการบาดเจ็บจากการออกกำลังกายและเล่นกีฬา ลดค่าใช้จ่ายด้านสาธารณสุข และเพิ่มคุณภาพชีวิตของประชาชนและสังคมโดยรวม ซึ่งเมื่อนำมาเชื่อมโยงกับแนวคิดโมเดลเศรษฐกิจสู่การพัฒนาที่ยั่งยืน Bio-Circular-Green Economy : BCG Model ช่วยยกระดับอุตสาหกรรมการกีฬาและการท่องเที่ยว เพื่อเพิ่มมูลค่าทางเศรษฐกิจของประเทศ พร้อมกับสร้างสุขภาพของประชาชน และสร้างสภาพแวดล้อมที่เหมาะสมกับการออกกำลังกายอย่างยั่งยืน”

เวทีเสวนา

“ไปให้ถึงสุขภาวะ (Well Being) ด้วยระบบสุขภาพแบบบูรณาการ (Integrative Health care and Medicine)”

โดยวิทยากร

รศ.นพ.จันทร์ชัย เจรียงประเสริฐ
อาจารย์ภาควิชาโสต ศอ นาสิกวิทยา คณะแพทยศาสตร์ โรงพยาบาลรามาธิบดี มหาวิทยาลัยมหิดล

นพ.ทีปทัศน์ ชุณหสวัสดิกุล
แพทย์ผู้เชี่ยวชาญด้านเวชศาสตร์ป้องกัน

ผศ.ดร.พงค์เทพ สุธีรวุฒิ
รองอธิการบดีมหาวิทยาลัยสงขลานครินทร์

นพ.ประพจน์ เภตรากาศ
ประธานมูลนิธิพัฒนาการแพทย์แผนไทย

วิทยากรและดำเนินรายการโดย

นพ.ขวัญชัย วิศิษฐานนท์
รองอธิบดีกรมการแพทย์แผนไทยและการแพทย์ทางเลือก

รศ.นพ.จันทร์ชัย เจรียงประเสริฐ

นพ.ทีปทัศน์ ชุณหสวัสดิกุล

ผศ.ดร.พงค์เทพ สุธีรวุฒิ

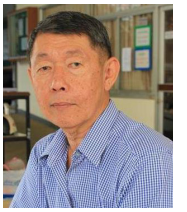

นพ.ประพจน์ เภตรากาศ

นพ.ขวัญชัย วิศิษฐานนท์

ปัจจุบันความรู้และเทคโนโลยีทางการแพทย์มีการพัฒนาและเปลี่ยนแปลงอย่างรวดเร็ว การดูแลสุขภาพของคนในประเทศและของโลก ตลอดจนการดูแลผู้ป่วย ล้วนอาศัยการบูรณาการความรู้ทางการแพทย์และนวัตกรรมทางวิทยาศาสตร์การแพทย์มากขึ้น ระบบสุขภาพแบบบูรณาการ (Integrative Health care and Medicine)” ของประเทศไทยจึงมีบทบาทสำคัญอย่างยิ่ง รวมทั้งต้องมุ่งเน้นแนวคิดการดูแลสุขภาพแบบองค์รวมและการดูแลผู้ป่วยด้วยหัวใจของความเป็นมนุษย์ โดยคำนึงถึงสุขภาวะทางร่างกาย จิตใจ สังคม และจิตวิญญาณของคนไข้ เพื่อรักษา ส่งเสริม ป้องกัน ฟื้นฟูร่างกาย ขจัดโรค พัฒนาคุณภาพชีวิตทั้งของคนไข้และครอบครัวหรือผู้ดูแล ซึ่งจำเป็นต้องมีการจัดระบบบริการสุขภาพที่มุ่งเน้นการสร้างเสริมคุณภาพชีวิตอย่างเป็นระบบ และส่งเสริมให้ประชาชนมีความรู้เท่าทันและมีส่วนร่วมในด้านสุขภาพ อันจะนำไปสู่เป้าหมายในการสร้างเสริมสุขภาวะ (Well Being) ของประชาชน และส่งผลให้ระบบสุขภาพมีประสิทธิภาพต่อไป

เวทีเสวนา

“กลไกการเงินเพื่อการเข้าถึงที่อยู่อาศัยที่เพียงพอและมีสุขภาวะ”

โดยวิทยากร

ผศ.บุษรา โพวาทอง
หัวหน้าภาควิชาเคหการ
คณะสถาปัตยกรรมศาสตร์ จุฬาลงกรณ์มหาวิทยาลัย
นายกิตติ พัฒนพงศ์พิบูล
ประธานสมาคมสินเชื่อที่อยู่อาศัย
นางนิภาภัสร์ มลิทอง
คณะทำงาน Urban Smile.net

ดำเนินรายการโดย

นายเรืองยุทธ์ ตีระวนิช
คณะทำงาน Urban Smile.net

ผศ.บุษรา โพวาทอง

นายกิตติ พัฒนพงศ์พิบูล

นางนิภาภัสร์ มลิทอง

นายเรืองยุทธ์ ตีระวนิช

แม้ประเทศไทยจะมีระบบการเงินการธนาคารที่มีความเข้มแข็ง แต่ประชาชนกลุ่มหลักของประเทศซึ่งเป็นกลุ่มผู้มีรายได้น้อยก็ยังไม่สามารถเข้าถึงระบบการเงินเพื่อที่อยู่อาศัยได้ การมีแนวทางในการปฏิบัติที่สอดคล้องกับความสามารถในการจ่ายและบริบทของพื้นที่ จึงมีส่วนสำคัญในการสร้างโอกาสการเข้าถึงที่อยู่อาศัยที่มีสุขภาวะครอบคลุมทุกกลุ่ม นำไปสู่การพัฒนาเมืองสุขภาวะอย่างยั่งยืน

เวทีเสวนา

“PUBLIC SPACE DESIGN : ความท้าทายของกลไกระดับท้องถิ่นต่อภารกิจสร้างสรรค์พื้นที่สาธารณะสู่เมืองสุขภาวะที่ยั่งยืน”

โดยวิทยากร

นางสาวปาจริยา มหากาญจนะ
ผู้อำนวยการส่วนสวนสาธารณะ 1 กทม.

รศ.ดร.วิชัย กาญจนสุวรรณ
รองนายกเทศมนตรีนครหาดใหญ่

ดร.ดุสิต ศรีโคตร
สำนักงานหลักประกันสุขภาพแห่งชาติ (สปสช.)

ผศ.ปราณิศา บุญค้ำ
อุปนายกฝ่ายวิชาการ
สมาคมภูมิสถาปนิกประเทศไทย (TALA)

นายเศรษฐวัฒก์ ศรีวิโรจน์
President Nebula Corporation Limited

ดำเนินรายการโดย

นายยศพล บุญสม
ผู้ร่วมก่อตั้งโครงการ We! Park

นางสาวปาจริยา มหากาญจนะ

รศ.ดร.วิชัย กาญจนสุวรรณ

ดร.ดุสิต ศรีโคตร

ผศ.ปราณิศา บุญค้ำ

นายเศรษฐวัฒก์ ศรีวิโรจน์

นายยศพล บุญสม

การสร้างสรรค์พื้นที่สาธารณะในเขตเมืองเพื่อสุขภาวะเป็นภารกิจที่ท้าทายของกลไกระดับท้องถิ่นที่ต้องคำนึงถึงการใช้ประโยชน์ร่วมกันของผู้คน ทุกเพศ ทุกวัย ทุกกลุ่มในสังคม เพื่อลดความเหลื่อมล้ำทางเศรษฐกิจและสังคม โดยการเปิดโอกาสให้ภาคพลเมืองและกลุ่มองค์กรต่างๆได้เข้ามามีส่วนร่วมเพื่อนำไปสู่การเป็นเมืองสุขภาวะที่ยั่งยืน

เวทีเสวนา

“มุมมองของคนรุ่นใหม่ กับความรุนแรงในสังคมไทย”

โดยวิทยากร

พระอธิการสุทธิชัย อธิฏฐาโน
เจ้าอาวาสวัดบางม่วง (พระสุทธิชัย เสมาทัต)

นายชัยพฤกษ์ มีแท่ง
เยาวชนศูนย์ฝึกและอบรมเด็กและเยาวชน (ชาย) บ้านกาญจนาภิเษก

นางสาวนงนภัส อริยพงศ์ไพศาล
ตัวแทนเยาวชนจากรายการ Toolmorrow

ดำเนินรายการโดย

นายพีธากร ศรีบุตรวงศ์
นักวิชาการอิสระ

พระอธิการสุทธิชัย อธิฏฐาโน

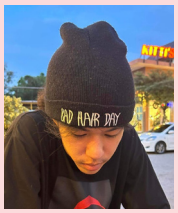

นายชัยพฤกษ์ มีแท่ง

นางสาวนงนภัส อริยพงศ์ไพศาล

นายพีธากร ศรีบุตรวงศ์

สถานการณ์ความรุนแรงในสังคมไทยทวีความรุนแรงเพิ่มขึ้น ส่งผลต่อร่างกาย เพศ จิตใจ และทางสังคม การแก้ปัญหาต้องแก้ที่รากเหง้าทางความคิด ความเชื่อ และต้องอาศัยความร่วมมือจากทุกฝ่าย เยาวชน คนรุ่นใหม่ในฐานะที่เป็นทั้งผู้ที่ได้รับผลกระทบและผู้ที่ใช้ความรุนแรงด้วย จึงรวมตัวกันเปิดพื้นที่แลกเปลี่ยนความคิดเห็น เพื่อแสวงหาการป้องกันและลดปัญหาความรุนแรง เพราะเห็นว่าความรุนแรงเป็นปัญหาสำคัญในระดับต้นๆ และจะร่วมกันขับเคลื่อนเรื่องนี้ในระยะต่อไป

พิจารณาระเบียบวาระที่ 3 และแสดงถ้อยแถลงร่วมขับเคลื่อนร่างมติ

"หลักประกันรายได้เพื่อคุณภาพชีวิตที่ดีเมื่อเข้าสู่วัยสูงอายุ"

โดย นายชาญเชาวน์ ไชยานุกิจ ประธาน คจ.สช. ครั้งที่ 15 พ.ศ. 2565 และผู้แทนคณะอนุกรรมการกำกับ สนับสนุน และเชื่อมโยงกระบวนการสมัชชาสุขภาพ

หลักประกันรายได้เพื่อคุณภาพชีวิตที่ดีเมื่อเข้าสู่วัยสูงอายุ เป็นระบบที่คนทุกช่วงวัย ทุกสาขาอาชีพ จากทุกภาคส่วน ร่วมเป็นเจ้าของและมีส่วนร่วมในการดำเนินงาน ประกอบด้วย 5 องค์ประกอบหลักที่มีความสัมพันธ์เชื่อมโยงกันอย่างเป็นระบบและต้องขับเคลื่อนไปด้วยกัน ได้แก่

1. การพัฒนาผลิตภาพประชากร การมีงานทำและมีรายได้จากการทำงานที่เหมาะสมตลอดช่วงวัย
2. เงินอุดหนุนที่เพียงพอต่อการดำรงชีพที่ผู้สูงอายุทุกคนควรได้รับ และบริการสังคมที่จำเป็นจากรัฐ
3. การออมระยะยาว การบริหารจัดการการเงินเพื่อยามชราภาพที่เชื่อมโยงทั้งระดับปัจเจกบุคคล ครอบครัว และระดับที่สูงขึ้น โดยมีการออมรวมหมู่ที่ครอบคลุม เพียงพอ และยั่งยืน
4. การเข้าถึงหลักประกันสุขภาพ โดยเฉพาะระบบการดูแลระยะยาว (Long-term care) ระบบการดูแลแบบประคับประคอง (Palliative care) ระบบการตรวจคัดกรองความเสี่ยงและการป้องกันโรคหรือภาวะพึ่งพิงในผู้สูงอายุ และ
5. การดูแลและการบริหารจัดการ โดยผู้ดูแลผู้สูงอายุ ครอบครัว ชุมชน และท้องถิ่น

ระบบหลักประกันรายได้เพื่อคุณภาพชีวิตที่ดีเมื่อเข้าสู่วัยสูงอายุนี้ ควรกำหนดให้เป็นระเบียบวาระแห่งชาติ (National Agenda) ที่มีหน่วยงานรับผิดชอบและเอื้อให้เกิดการมีส่วนร่วมในการดำเนินงานร่วมกัน เพื่อให้เป็นนโยบายสาธารณะที่สามารถนำไปสู่การปฏิบัติได้อย่างเห็นผลชัดเจน มีกลไกระดับชาติทำหน้าที่บูรณาการระบบย่อยและขับเคลื่อนระบบใหญ่เชื่อมโยงกับกลไกระดับพื้นที่ เพื่อการจัดสรรและบริหารจัดการทรัพยากรแบบมีส่วนร่วม เพื่อให้บรรลุเป้าหมายการสร้างความเป็นธรรม ไม่ทิ้งใครไว้ข้างหลัง และการมีคุณภาพชีวิตที่ดีในวัยสูงอายุของประชาชนทุกคน

เวทีเสวนา

“สานพลังขับเคลื่อนการลดการบริโภคโซเดียม ลดโรคร้ายแรง จากระดับชาติสู่ระดับพื้นที่”

ประธานเปิดเสวนาโดย

นพ.ปรีชา เปรมปรี

รองอธิบดีกรมควบคุมโรค

วิทยากรโดย

นพ.ประเสริฐ กิจสุวรรณรัตน์

นายแพทย์สาธารณสุขจังหวัดลำปาง

นายสมบุญ วงษ์ดาว

รองนายกองค์การบริหารส่วนตำบลดงคู่

นางสาวมลฤดี โพธิ์อินทร์

สภาองค์กรของผู้บริโภค

นพ.สุรศักดิ์ กันตชูเวสศิริ

ประธานเครือข่ายลดบริโภคเกลือ (โซเดียม)

นพ.กฤษฎา หาญบรรเจิด

ผู้อำนวยการกองโรคไม่ติดต่อ

ดำเนินรายการโดย

นพ.วิวัฒน์ โรจนพิทยากร

กรรมการขับเคลื่อนและติดตามการดำเนินงานตามมติสมัชชาสุขภาพแห่งชาติ

นพ.ปรีชา เปรมปรี

นพ.ประเสริฐ กิจสุวรรณรัตน์

นายสมบุญ วงษ์ดาว

นางสาวมลฤดี โพธิ์อินทร์

นพ.สุรศักดิ์ กันตชูเวสศิริ

นพ.กฤษฎา หาญบรรเจิด

นพ.วิวัฒน์ โรจนพิทยากร

เป็นที่ทราบกันดีว่าการลดการบริโภคเกลือและโซเดียมเพื่อลดโรคไม่ติดต่อเป็นเรื่องที่จำเป็นและต้องดำเนินการอย่างเร่งด่วน เพราะโรคไม่ติดต่อกำลังก่อให้เกิดผลกระทบทางเศรษฐกิจ เนื่องจากเป็นสาเหตุการเสียชีวิตก่อนวัยอันควร ส่งผลต่อประสิทธิภาพในการทำงาน เกิดความพิการ และเป็นภาระค่าใช้จ่ายสำหรับการรักษาพยาบาล ในช่วงที่ผ่านมาหน่วยงานรวมทั้งภาคประชาสังคมพยายามสร้างการตระหนักรู้ มีการขับเคลื่อนนับตั้งแต่นโยบายระดับชาติสู่พื้นที่ เพื่อให้เกิดผลในการขับเคลื่อนอย่างเป็นรูปธรรม

เวทีเสวนา

“ฉัน – เธอ – เขา คือ ‘เรา’ ทุกอัตลักษณ์ทางเพศ ร่วมสร้างสังคมเสมอภาคสานพลังสู่ความเสมอภาคทางสังคม”

วิทยากรโดย

นายกิตตินันท์ ธรมธัช

นายกสมาคมฟ้าสีรุ้งแห่งประเทศไทย

นางสาวพนิดา หันสวาสดิ์

นักพัฒนาสังคมชำนาญการพิเศษ กระทรวงการพัฒนาสังคมและความมั่นคงของมนุษย์

พญ.ภาวิณี รุ่งทนต์กิจ

รองผู้อำนวยการสำนักอนามัย กรุงเทพมหานคร

ดำเนินรายการโดย

นายพงศธร จันทรัศมี

มูลนิธิสาธารณสุขแห่งชาติ

นายกิตตินันท์ ธรมธัช

นางสาวพนิดา หันสวาสดิ์

พญ.ภาวิณี รุ่งทนต์กิจ

นายพงศธร จันทรัศมี

ความเสมอภาคและความเป็นธรรมทางเพศ เป็นภารกิจของทุกภาคส่วนที่ต้องดำเนินการอย่างเข้มแข็งและต่อเนื่อง ทั้งในส่วนของครอบครัวที่เป็นสถาบันบ่มเพาะสมาชิกใหม่ของสังคม และหน่วยงาน/องค์กรที่เกี่ยวข้องที่ต้องมีแนวทางปฏิบัติ เพื่อลดความเหลื่อมล้ำ ขจัดการเลือกปฏิบัติที่ไม่เสมอภาค และส่งเสริมให้เกิดความเป็นธรรมในสังคม หนุนเสริมพลังครอบครัวให้มีสุขภาวะที่ดีอย่างยั่งยืน

เวทีเสวนา

“การบริหารจัดการลุ่มน้ำ : ลดความเหลื่อมล้ำ สร้างความเป็นธรรม”

วิทยากรโดย

ดร.เสรี ศุภราทิตย์
ผู้อำนวยการศูนย์การเปลี่ยนแปลงสภาพภูมิอากาศและภัยพิบัติ
มหาวิทยาลัยรังสิต

นายเลิศพันธ์ สุขยิรัญ
ผู้เชี่ยวชาญด้านบริหารจัดการลุ่มน้ำ 1
กองบริหารจัดการลุ่มน้ำ สำนักงานทรัพยากรน้ำแห่งชาติ

รศ.ดร.บัญชา ขวัญยืน
คณะกรรมการทรัพยากรน้ำแห่งชาติ
และคณะกรรมการลุ่มน้ำเจ้าพระยา

ดร.ปริเวท วรรณโกวิท
หัวหน้าศูนย์วิศวกรรมสารสนเทศภูมิศาสตร์และนวัตกรรม

นายประเชิญ คนเทศ
ที่ปรึกษาชมรมเรารักษ์แม่น้ำท่าจีน

ดำเนินรายการโดย

นางสาวดาริน กำเนิดรัตน์
นักสื่อสารมวลชนอิสระ

ดร.เสรี ศุภราทิตย์

นายเลิศพันธ์ สุขยิรัญ

รศ.ดร.บัญชา ขวัญยืน

ดร.ปริเวท วรรณโกวิท

นายประเชิญ คนเทศ

นางสาวดาริน กำเนิดรัตน์

สถานการณ์ปัญหาในการบริหารจัดการลุ่มน้ำในประเทศไทยที่ผ่านมามีทั้งปัญหาความขัดแย้งในการนำทรัพยากรในพื้นที่ลุ่มน้ำมาใช้เพื่อการพัฒนาเศรษฐกิจ และการประสบปัญหาจากภัยธรรมชาติ เช่น “ภัยแล้ง” กับ “ภัยน้ำหลาก” อย่างหลีกเลี่ยงไม่ได้ การมีเวทีแลกเปลี่ยนประสบการณ์ ข้อมูลวิชาการ และสร้างกระบวนการมีส่วนร่วมขององค์กรภาคีเครือข่ายเพื่อบริหารจัดการลุ่มน้ำจะช่วยลดความเหลื่อมล้ำ สร้างความเป็นธรรม สอดคล้องกับการบริหารจัดการน้ำในพื้นที่ที่มีบริบทแตกต่างกัน

เวทีเสวนา

“ทางออกสุขภาพจิต พิชิตปัญหาวัยรุ่น”

วิทยากรโดย

พญ.วิรัลพัชร กิตติธะระพันธุ์
จิตแพทย์ รพ.ยุวประสาทไวทโยปถัมภ์
นางสาวปราชญา ศิริ์มหาอาริยะโพธิ์ญา
ผู้แทนเยาวชนผู้ผลักดันจนแก้ พ.ร.บ. สุขภาพจิต
นางสาวจอมเทียน จันสมรัก
ตัวแทนเยาวชนกับประสบการณ์ของโรคซึมเศร้า

ดำเนินรายการโดย

นางสาวพริม มณีโชติ
นักเขียนอิสระ

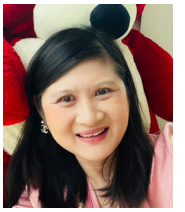

พญ.วิรัลพัชร กิตติธะระพันธุ์

นางสาวปราชญา ศิริ์มหาอาริยะโพธิ์ญา

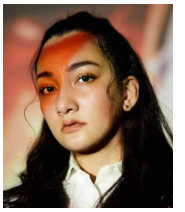

นางสาวจอมเทียน จันสมรัก

นางสาวพริม มณีโชติ

วัยรุ่นเป็นช่วงเวลาที่สำคัญของคนๆ หนึ่งที่อยู่ในวัยที่กำลังค้นหาตัวตน เรียนรู้ผ่านการลองผิด-ลองถูก บางคนอาจสูญเสียความมั่นใจในตนเอง กลายเป็นคนที่ไม่มีความสุข เครียด และวิตกกังวล นำไปสู่ปัญหาด้านสุขภาพจิต จนถึงขั้นจบชีวิตตัวเอง เครือข่ายคนรุ่นต่อไป (Next Generation) เห็นว่าเรื่องดังกล่าวเป็นปัญหาที่สำคัญ จึงชักชวนภาคีเครือข่ายแลกเปลี่ยนมุมมอง ให้ข้อเสนอต่อการขับเคลื่อนเพื่อป้องกันและลดปัญหาสุขภาพจิตวัยรุ่นร่วมกันต่อไป

ปาฐกถา

"นวัตกรรมทางเทคโนโลยีและสังคม: โอกาสและความหวังอนาคตของประเทศไทย"

โดย ศ.(พิเศษ) ดร.เอนก เหล่าธรรมทัศน์
รัฐมนตรีว่าการกระทรวงการอุดมศึกษา
วิทยาศาสตร์ วิจัยและนวัตกรรม

ไทยเป็นชาติที่มีนวัตกรรมมาช้านานแล้ว เป็นนวัตกรรมผ่านยุคสมัยผสานทั้งเก่า และใหม่ ทั้งด้านศาสนา การแพทย์ การกีฬา คลุกเคล้าสิ่งที่เป็นอดีต และปัจจุบัน เกิดเป็นนวัตกรรมไทยที่มีด้านวิทยาศาสตร์ เทคโนโลยี และด้านสุนทรียศาสตร์ เศรษฐกิจสร้างสรรค์ของไทย เพื่อจะพัฒนาไปสู่นวัตกรรมแห่งอนาคตต่อไป

ปาฐกถา

"สู่สังคมสูงอายุอย่างสมบูรณ์: โอกาสและทางออกของประเทศไทย"

โดย รศ.ดร.เจิมศักดิ์ ปิ่นทอง
ประธานกรรมการนโยบายองค์การกระจายเสียง
และแพร่ภาพสาธารณะแห่งประเทศไทย (Thai PBS)
และ อดีตประธานคณะกรรมการปฏิรูประบบรองรับ
การเข้าสู่สังคมสูงวัยสภาปฏิรูปแห่งชาติ

รายงานความก้าวหน้า

“การขับเคลื่อน มติสมัชชาสุขภาพแห่งชาติที่ผ่านมา”

โดย **ศ.คลินิก นพ.สุพรรณ ศรีธรรมมา**
รองประธานกรรมการขับเคลื่อนและติดตามการดำเนินงานตามมติสมัชชาสุขภาพแห่งชาติ
นางทิพย์รัตน์ นพลดารมย์
ประธานอนุกรรมการขับเคลื่อนและติดตามมติสมัชชาสุขภาพแห่งชาติที่เกี่ยวข้องกับสุขภาพสังคมและสุขภาวะ
นพ.ศุภกิจ ศิริลักษณ์
ประธานอนุกรรมการขับเคลื่อนและติดตามมติสมัชชาสุขภาพแห่งชาติที่เกี่ยวข้องกับการแพทย์และสาธารณสุข

ศ.คลินิก นพ.สุพรรณ ศรีธรรมมา

นางทิพย์รัตน์ นพลดารมย์

นพ.ศุภกิจ ศิริลักษณ์

สมัชชาสุขภาพแห่งชาติ คือ กระบวนการที่ให้ประชาชนและหน่วยงานของรัฐที่เกี่ยวข้องได้ร่วมแลกเปลี่ยนองค์ความรู้และเรียนรู้อย่างสมานฉันท์อย่างเป็นระบบและมีส่วนร่วม เพื่อนำไปสู่การเสนอแนะนโยบายสาธารณะเพื่อสุขภาพหรือความมีสุขภาพดีของประชาชน และสิ่งที่สำคัญคือ การนำนโยบายไปสู่การปฏิบัติมีการติดตามประเมินผลทางนโยบายนั้นๆ ด้วย คณะกรรมการสุขภาพแห่งชาติ (คสช.) จึงได้ตั้งคณะกรรมการขับเคลื่อนและติดตามการดำเนินงานตามมติสมัชชาสุขภาพแห่งชาติ (คมส.) เพื่อเป็นกลไกผลักดันให้เกิดการนำนโยบายไปสู่การปฏิบัติและติดตามประเมินผล โดยในงานสมัชชาสุขภาพแห่งชาติ ครั้งที่ 15 พ.ศ. 2565 คมส. ได้กำหนดให้มีการรายงานความก้าวหน้ามติสมัชชาสุขภาพแห่งชาติ และการจัดเวทีแลกเปลี่ยนเรียนรู้รูปธรรมความสำเร็จของการขับเคลื่อนนโยบายสาธารณะเพื่อสุขภาพแบบมีส่วนร่วมไว้ด้วย

ประกาศ

“ประเด็นพัฒนาเป็นระเบียบวาระ สมัชชาสุขภาพแห่งชาติ ครั้งที่ 16 พ.ศ. 2566”

โดย คณะกรรมการจัดสมัชชาสุขภาพแห่งชาติ (คจ.สช.) ครั้งที่ 16 พ.ศ. 2566

รับชมการถ่ายทอดสดออนไลน์

สมัชชาสุขภาพแห่งชาติ

ครั้งที่ 15 พ.ศ. 2565

ได้ที่

สถานีวิทยุและโทรทัศน์สุขภาพแห่งชาติ
www.healthstation.in.th

สช. สำนักงานคณะกรรมการสุขภาพแห่งชาติ
www.facebook.com/NHCO.thai

นิทรรศการในงาน

- ทำความเข้าใจ 3 ระเบียบวาระ สมัชชาสุขภาพแห่งชาติ พ.ศ. 2565
- นิทรรศการขับเคลื่อนนโยบายสาธารณะ
- นิทรรศการธรรมนูญว่าด้วยระบบสุขภาพแห่งชาติ
- นิทรรศการธรรมนูญสุขภาพพระสงฆ์แห่งชาติ
- รู้จัก สช.

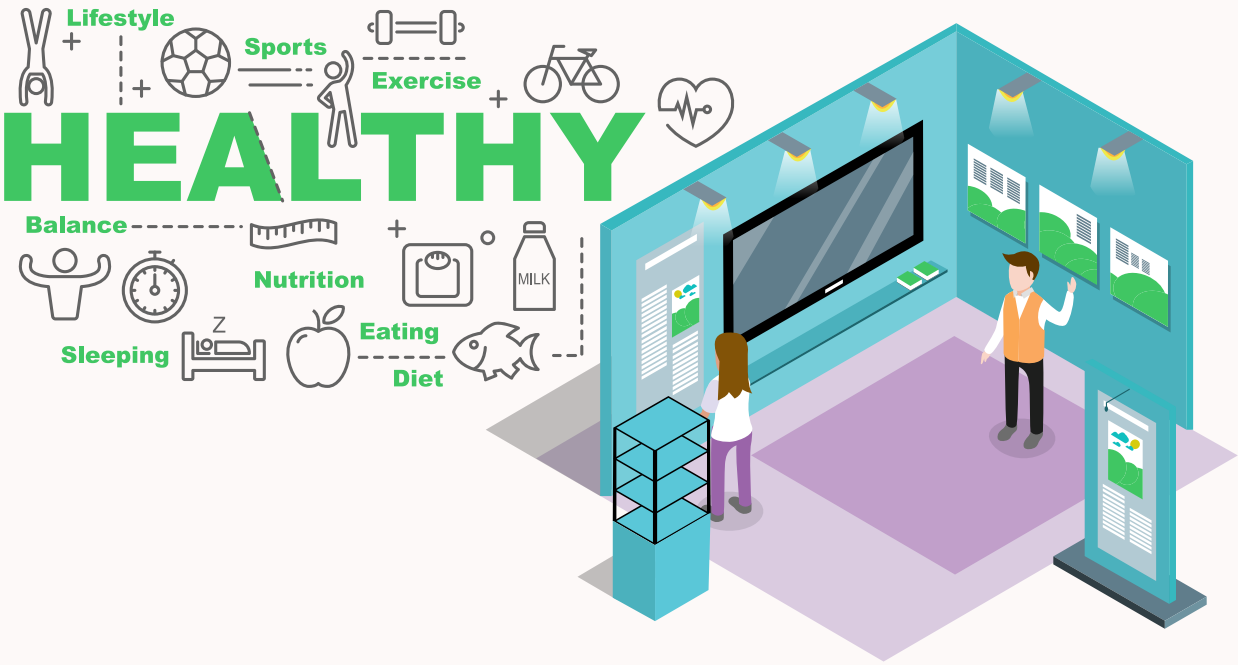

ภาคผนวก

- คำสั่งคณะกรรมการจัดสมัชชาสุขภาพแห่งชาติ ครั้งที่ 15 และ ครั้งที่ 16
- ประกาศหลักเกณฑ์และวิธีการจัดสมัชชาสุขภาพแห่งชาติ พ.ศ. 2565 – 2566
- ประกาศประเด็นที่อยู่ระหว่างการพัฒนาเพื่อพัฒนาเป็นระเบียบวาระสมัชชาสุขภาพแห่งชาติ ครั้งที่ 15 และ ครั้งที่ 16
- ประกาศหลักเกณฑ์การลงทะเบียนเข้าร่วมสมัชชาสุขภาพแห่งชาติ พ.ศ. 2565
- ประกาศ (ร่าง) ระเบียบวาระการประชุม ในการสมัชชาสุขภาพแห่งชาติ ครั้งที่ 15 พ.ศ. 2565

หน่วยงานภาคีร่วมจัดนิทรรศการ

- ศูนย์วิชาการเฝ้าระวังและพัฒนาระบบยา
- สถาบันพัฒนาองค์กรชุมชน
- สถาบันวิจัยระบบสาธารณสุข
- สำนักงานกองทุนสนับสนุนการสร้างเสริมสุขภาพ
- สำนักงานทรัพยากรน้ำแห่งชาติ (หน่วยที่ 6)
- สำนักงานหลักประกันสุขภาพแห่งชาติ

สมัชชาสุขภาพแห่งชาติ ครั้งที่ 15 พ.ศ. 2565

“พลังพลเมืองตื่นรู้...สู้วิกฤตสุขภาพ”

เอกสารขององค์ปาฐก วิทยากร และเอกสาร เผยแพร่ต่าง ๆ
สืบค้นได้ที่ www.samatcha.org

แบบประเมินผลการจัดสมัชชาสุขภาพแห่งชาติ
ครั้งที่ 15

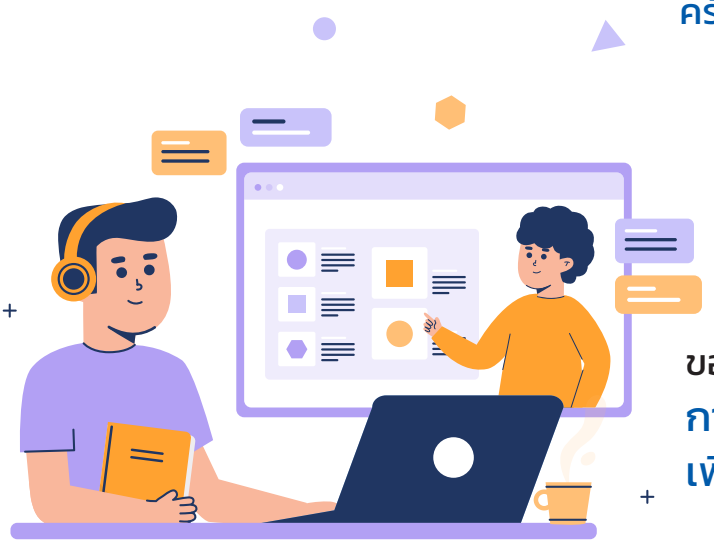

ขอเชิญตอบแบบประเมินผล
การจัดสมัชชาสุขภาพแห่งชาติครั้งที่ 15
เพื่อร่วมลุ้นโชค รับของที่ระลึก

สำนักงานคณะกรรมการสุขภาพแห่งชาติ

ชั้น 3 อาคารสุขภาพแห่งชาติ 88/39
หมู่ที่ 4 ซ.ติวานนท์ 14 ถ.ติวานนท์ ต.ตลาดขวัญ อ.เมือง จ.นนทบุรี 11000
โทรศัพท์: 02-832-9013 แฟกซ์: 02-832-9001-2